I Liceum Ogólnokształcące im. Henryka Sienkiewicza w Płońsku

ORGANIZACJE UCZNIOWSKIE

rok szkolny 2022/2023

- SZKOLNY KLUB SPORTOWY
- KOŁO PCK,WOLONTARIAT I KRWIODAWSTWO
- RATOWNICY Z PŁOCKIEJ
- MŁODZIEŻOWE MINIPRZEDSIĘBIORSTWO
- MATEMATYCZNI MISTRZOWIE
- KOŁO „W DOBREJ WIERZE”
- LIGA OCHRONY PRZYRODY
- „BUCZĄCE RYSIE”, CHÓR I ORKIESTRA DĘTA
- KOŁO KULTURY JAPONII I DALEKIEGO WSCHODU
- KOŁA: JĘZYKA ŁACIŃSKIEGO, FILOZOFICZNE
- KOŁO MIŁOŚNIKÓW OPERY
- KOŁO PLASTYCZNE
- SAMORZĄD UCZNIOWSKI

SPORT NA „PŁOCKIEJ”

„Zanim coś osiągniesz musisz, czegoś od siebie oczekiwać„
Michael Jordan

Zajęcia Szkolnego Klubu Sportowego

- koszykówka
- piłka nożna
- siatkówka
- fitness, taniec
- tenis stołowy
- inne (według zainteresowania-
  - może szachy?)

Informacje i zgłoszenia:

- Nauczyciele wychowania fizycznego
- Funpage „Sport na Płockiej” (Facebook, Instagram)
- Taniec_na_plockiej (Instagram)

Szkolny turniej międzyklasowy w piłce nożnej

11. Kolejka
(28.02)

Msc	Klasa	Z:R:P	BB	PKT
1	3A1	10:0:0	+31	30
2	2A3	8:1:1	+15	25
3	2Pa	5:3:2	+18	18
4	2A2	6:0:4	+3	18
5	3A3	5:1:4	0	16
6	3A2	4:3:3	+5	15
7	3W	4:2:3	+1	14
8	1P	4:0:6	-2	12
9	2Pb	2:0:8	-9	6
10	3B1	1:1:8	-24	4
11	1A2	0:1:9	-36	1

Z:R:P – Zwycięstwa:Remisy:Porażki
BB – Bilans bramkowy

Król strzelców:

Msc	Nazwisko	Klasa	Gole
1	Łukasz Michalak	3A1	21
2	Dawid Masiak	2A2	11
3	Łukasz Lewandowski	2Pa	10

Informacje i zgłoszenia: pan Robert Goszczyński

FUTBOLOWY SUPERKIBIC

- Konkurs trwa cały rok szkolny
- Polega na typowaniu wyników meczy piłkarskich i odpowiadaniu na pytania konkursowe
- Turniej piłkarski dla uczestników w czerwcu

TABLICA OGŁOSZEŃ

OBOK POKOJU NAUCZYCIELSKIEGO

Opiekunowie:
pan K. Jarosiewicz

SZKOLNE KOŁO PCK
I GRUPA WOLONTARIUSZY

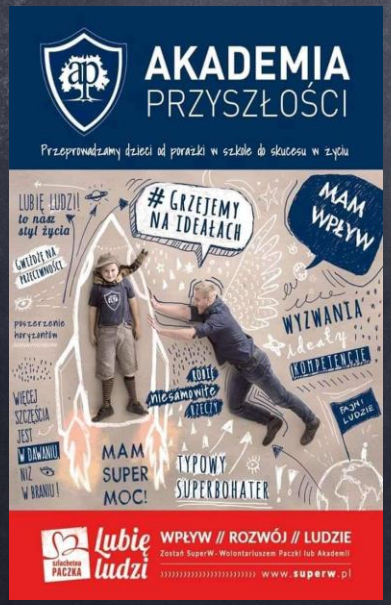
AKADEMIA
PRZYSZŁOŚCI
Przeprowadzamy dzieci od porażki w szkole do sukcesu w życiu
LUBIĘ LUDZI! to nasz styl życia
GRZEJEMY NA IDEAŁACH
MAM WPŁYW
WYZWANIA
KONFERENCJE
MAM SUPER MOC!
TYPOWY SUPERBOHATER
Lubię ludzi
WPŁYW // ROZWÓJ // LUDZIE
www.superw.pl

KERMASZ

FUNDACJA
Odzyskać Radość
Zbiórka Mikołajkowa
Każdy może zostać
Świętym Mikołajem
Co zbieramy?
środki pielęgnacyjne, kaszki, słoiczki, soczki, pościel
Gdzie i kiedy?
W zbliżającym się wielkimi krokami przedświątecznym szale, czasem zapominamy, że wystarczy naprawdę niewiele, aby wywołać uśmiech na twarzy drugiego człowieka
FUNDACJA ODZYSKAĆ RADOŚĆ
KRS 0000337105
WWW.ODZYSKACRADOSC.PL
F /FUNDACJAODZYSKACRADOSC

unicef

DKMS
POKONAJMY NOWOTWORY KRWI

wielka orkiestra świątecznej pomocy

szlachetna PACZKA

Świąteczna Zbiórka Żywności

Banki Żywności

Informacje i zgłoszenia:

- Wolontariat, działalność charytatywna, PCK – pani Jolanta Rutkowska

- Krwiodawstwo – pan Sławomir Kowalski (osoby organizujące akcje nie muszą być pełnoletnie!)

RATOWNICY Z PŁOCKIEJ

Staramy się przewidzieć najgorsze scenariusze

Uczymy siebie i innych pomagać…

Informacje i zgłoszenia:

- Pani Barbara Sawczuk - Gołaszewska
- strona „Ratownicy z Płockiej” (facebook)

MŁODZIEŻOWE MINIPRZEDSIĘBIORSTWO

Informacje i zgłoszenia:

- Pani Barbara Sawczuk - Gołaszewska
- Izabela Kopczyńska i Amelia Tomaszewska (2B)
- strona „T - TOP” (facebook)

MATEMATYCZNI MISTRZOWIE Z PŁOCKIEJ

Możesz dołączyć do tego grona wygrywając szkolny konkurs matematyczny w jednej z kategorii wiekowych – z podziałem na klasy

Działalność Mistrzów:

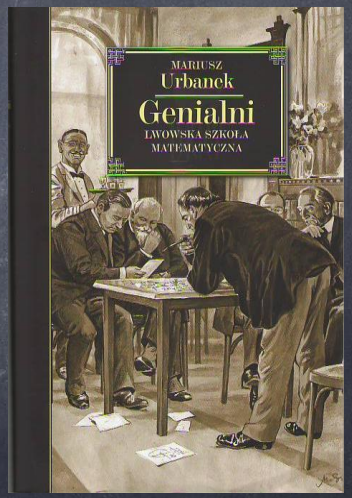

Wystawa na temat Lwowskiej Szkoły Matematycznej

Informacje:

- Strona loplonsk.pl, zakładka MMZP
- Gazetka przy sali nr 15
- Opiekunowie:

pani Elżbieta Stroiwąs,

pan Mateusz Kacprowski

„W DOBREJ WIERZE”

CHRYSTUS
NASZE

I LO im. Henryka Sienkiewicza w Płońsku

Koło „ W dobrej wierze „

~ Spotkania ~

Sala : 05

Godzina:

Data:

Informacje i zgłoszenia:

- ksiądz Michał Łuczka,
- pan Sławomir Kowalski

LIGA OCHRONY PRZYRODY

najstarsza organizacja ekologiczna w kraju!

- prowadzenie akcji „Eko – Płocka”
- udział w olimpiadzie ekologicznej
- program Fundacji Centrum Edukacji Obywatelskiej :
  Globalna szkoła „Ścieżka razem dla klimatu”
- szkolny konkurs: „Rola środowiska w życiu człowieka”
- apel na Dzień Ziemi (22 IV)
- udział w pracach związanych z rejestrowaniem rezerwatów i pomników przyrody w naszej okolicy, zwrócenie uwagi na pobliskie parki narodowe, parki krajobrazowe i obszary chronionego krajobrazu oraz kompletowanie ilustracji chronionych roślin i zwierząt w Polsce, szczególnie tych, które występują w naszej okolicy.

Informacje i zgłoszenia:

- pani Ewa Kaźmierczak
- pani Małgorzata Cieślińska
- pani Danuta Rapusta

Buczące Rysie

SZKOLNEGO
2021/2022

Hartke

Chór szkolny

Orkiestra dęta

NOCNY MARATON MUZYCZNY

Informacje i zgłoszenia:

- Pan Rafał Szymański

(kontakt przez dziennik elektroniczny lub w czwartki w szkole)

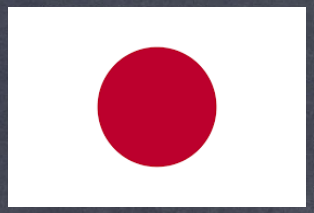

KOŁO KULTURY JAPONII I DALEKIEGO WSCHODU

- przybliżenie kultury Japonii i krajów dalekiego wschodu
- przybliżenie języków dalekiego wschodu
- zajęcia dotyczące anime, mangi, muzyki
- zajęcia ukazujące konkretne zainteresowania poszczególnych członków koła (np. przedstawienie wybranej mangi itp.)

Informacje i zgłoszenia:

- Pan Adam Kasprzykowski (sala nr 02)

KOŁO JĘZYKA ŁACIŃSKIEGO

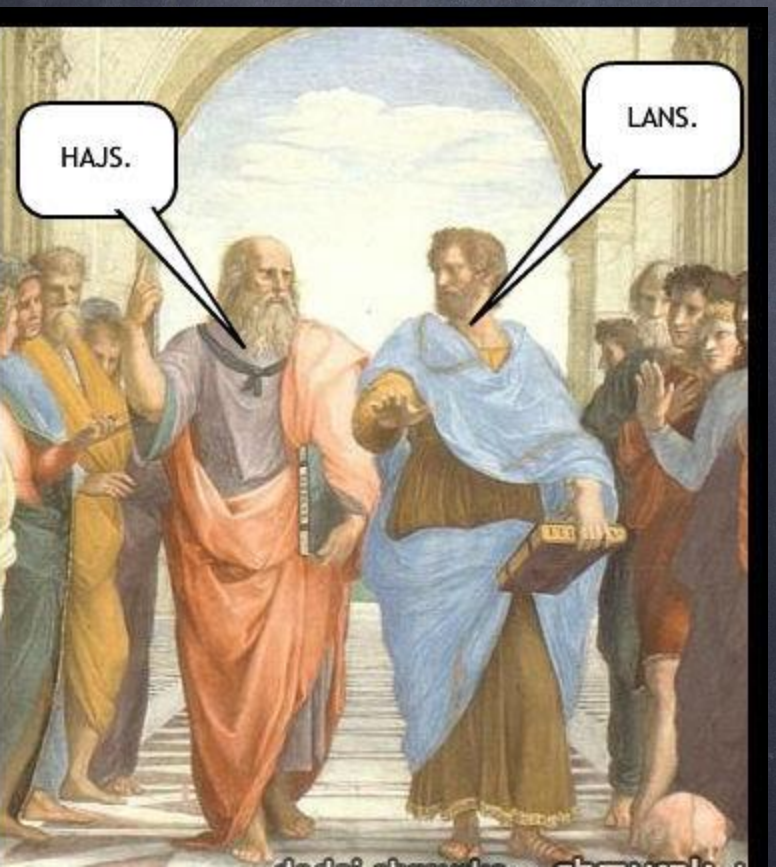

KOŁO FILOZOFICZNE

Opiekun obu kół : pani Ewa Cała

WYJAZDY DO OPERY

- organizator:

  pani Ewa Cała
- informacje: drzwi sali nr 9, szkolna biblioteka

ZAJĘCIA PLASTYCZNE

Informacje i zgłoszenia:

- Pani Bogumiła Piotrowska (bezpośrednio lub za pośrednictwem wychowawcy)

Samorząd Uczniowski

Uczniowie mogą zgłaszać pomysły, problemy, pytania np. na **Sejmiku Uczniowskim** lub wrzucać je do skrzynki na parterze

Sejmik Uczniowski – listopad

Rada Uczniów – ostatni tydzień września, aula

WIZYTA ŚW. MIKOŁAJA

Zarząd SU stara się na różne sposoby umilać życie w szkole ☺

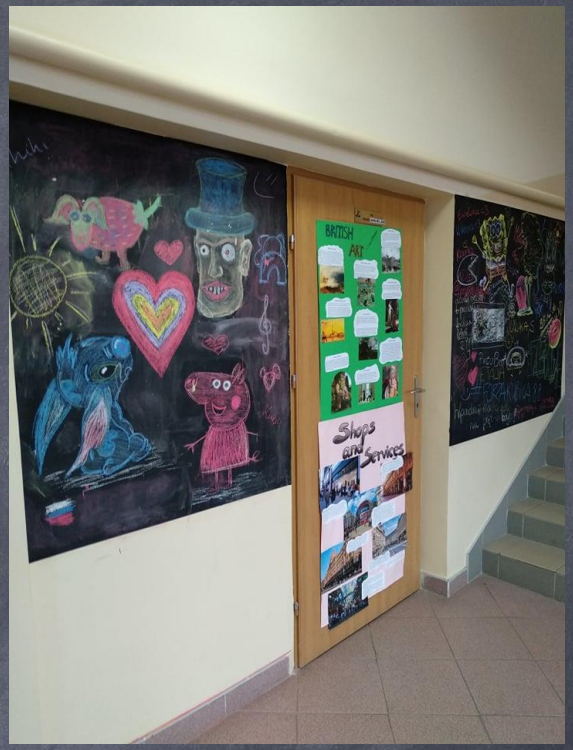

NOC GIER STRATEGICZNYCH

Dzień Samorządu (czerwiec)

BLUZY DLA SZKOŁY

oraz:
T-shirty, torby, worki, koszulki polo

RADIOWĘZEŁ SZKOLNY

Informacja i zgłoszenia - pan Robert Goszczyński

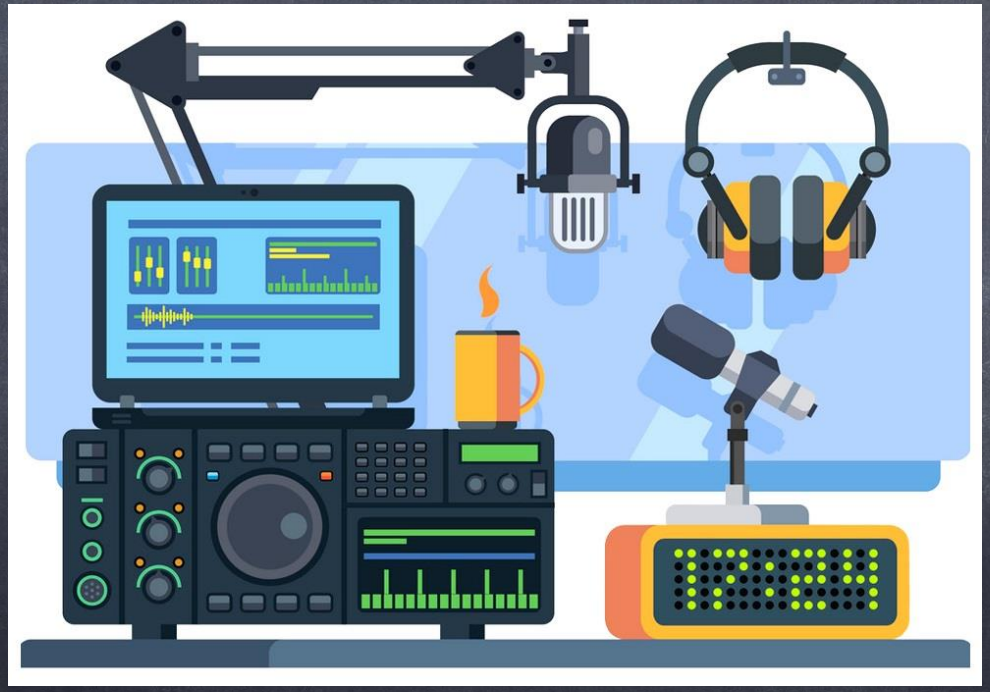

Nasza szkoła w sieci

www.loplonsk.pl

Facebook:

I LO im. Henryka Sienkiewicza

w Płońsku – „Płocka”

Instagram:

loplonsk